

2018年3月25日

## 第16回九工大わくわく科学教室 一番はじめのプログラミング

### 1. 本日のスケジュール

| 時間                        | 内容   | 備考                   |
|---------------------------|--|----------------------|
| 9:30 – 10:00              | 受付   | 受付で名札を受け取って下さい。      |
| 10:00 – 10:10<br>(10分)    | ①開会式<br>1. 理数教育支援センター飯塚分室長挨拶 (宮野先生)<br>2. スタッフ紹介 (齊藤先生)<br>3. 連絡事項 (近藤先生、齊藤先生) |                      |
| 10:10 – 10:20<br>(10分)    | ②Scratch の紹介   |                      |
| 10:25 – 11:30<br>(55分)    | ③Scratch の操作説明   | パソコンを使います。           |
| 11:30 – 12:30<br>(60分)    | 昼休憩  | 食堂・売店はお休みのため利用できません。 |
| 12:30 – 13:20<br>(50分)    | ④チュートリアルプログラムの作成   | パソコンを使います。           |
| 13:20 – 15:00<br>(1時間40分) | ⑤自由プログラミング   | パソコンを使います。           |
| 15:00 – 15:50<br>(50分)    | ⑥発表会 (全参加者)  | 全参加者が一人ずつ発表します。      |
| 15:50 – 16:00<br>(10分)    | ⑦閉会式<br>1. 理数教育支援センター飯塚分室長挨拶 (宮野先生)<br>2. 連絡事項 (齊藤先生)<br>3. アンケート記入 (齊藤先生)     |                      |
| 16:00 –                   | 解散   |                      |

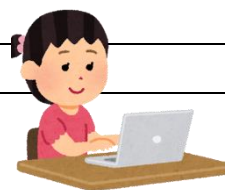

## 2. 連絡事項

- ・参加者の座席は指定しています。受付で確認して下さい。
- ・一部の参加者は午前と午後でテーブルを移動してもらいます。
- ・MILAiS（ミライズ）内での食べ物は禁止されています。昼食はラーニングアゴラ棟をご利用下さい。ただし、食堂と売店は休業です。スーパー（ハローデイ）等で購入して下さい。
- ・MILAiS内ではフタ付き（ペットボトル、水筒）であればお飲みいただけます。ただし、ノートパソコンを利用していますので、休憩スペースに移動してお飲み下さい。
- ・途中で気分が悪くなった人は、近くにいるスタッフにお伝え下さい。
- ・ノートパソコンが動かなくなったときはスタッフにお伝え下さい。

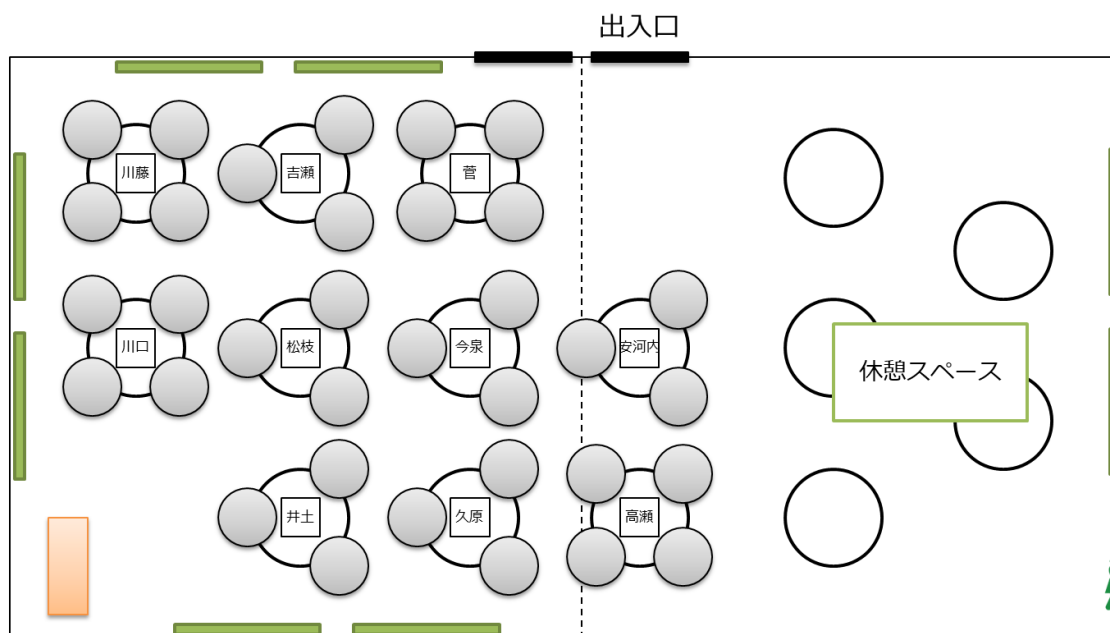

会場レイアウト